

PLANTA BAIXA 1º PAVIMENTO
ÁREA 387,75
ESC.: 1/125

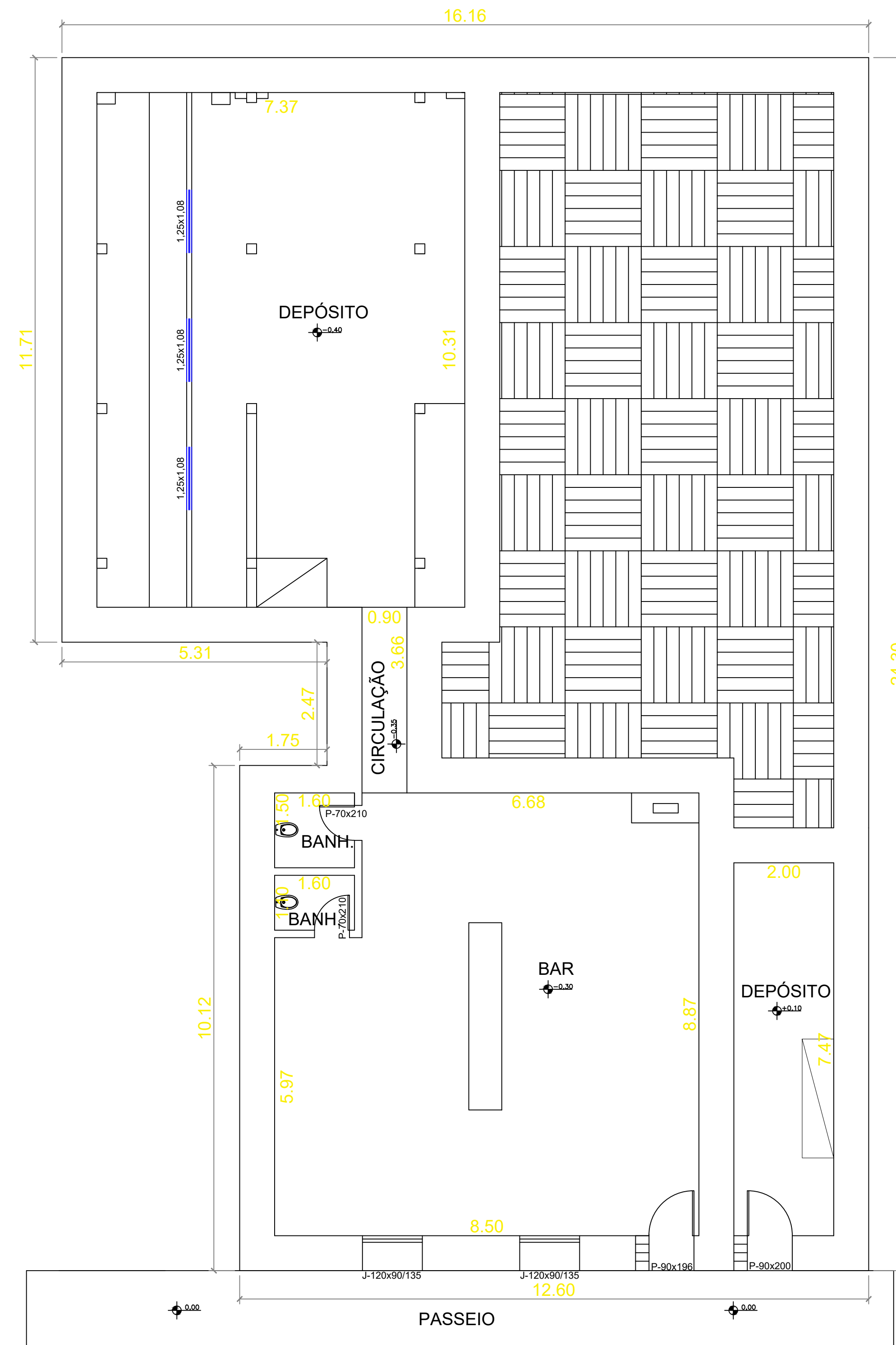

PLANTA BAIXA PAVIMENTO TÉRREO
ÁREA 343,54
ESC.: 1/125

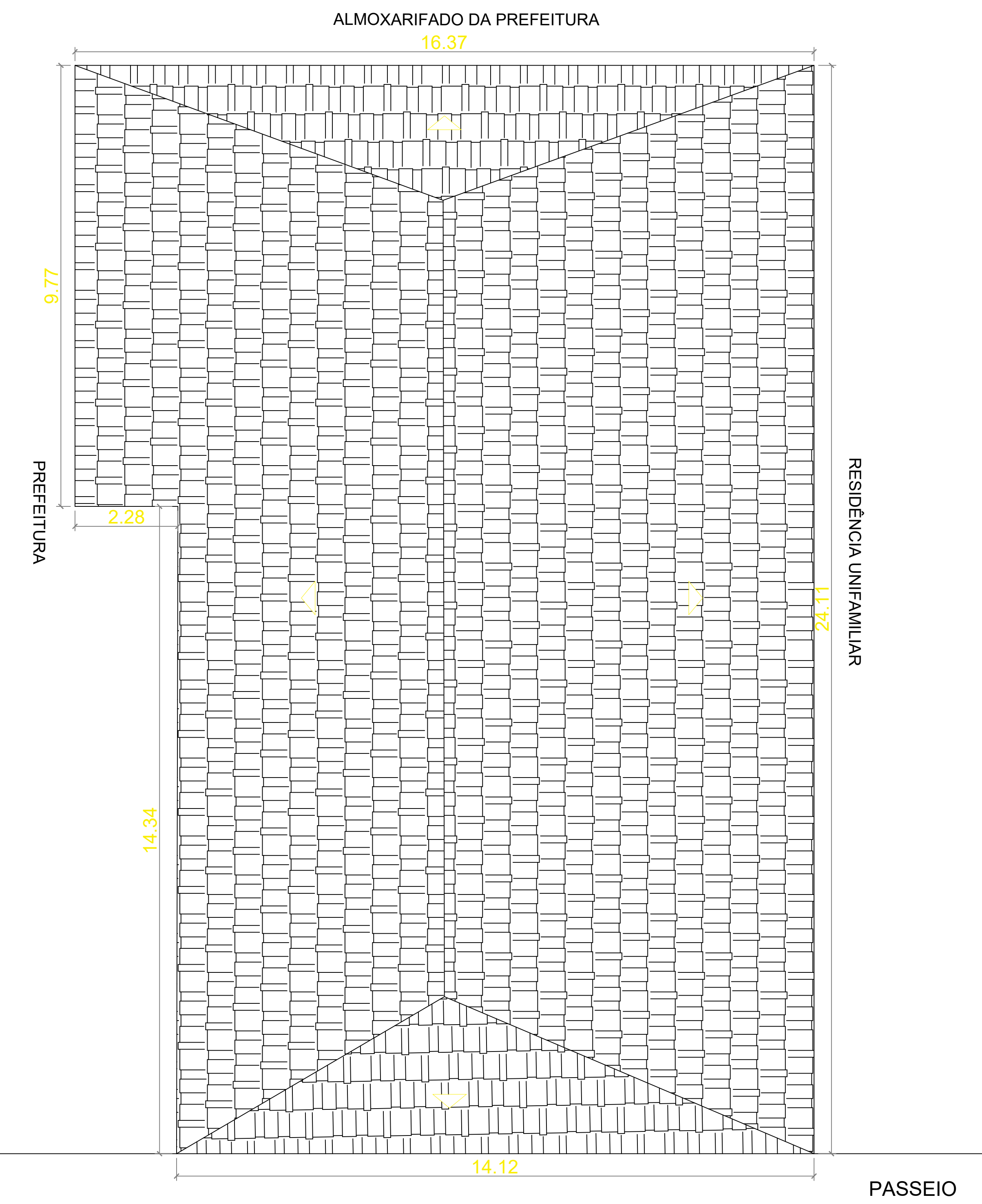

PLANTA DE SITUAÇÃO/COBERTURA
ESC.: 1/150

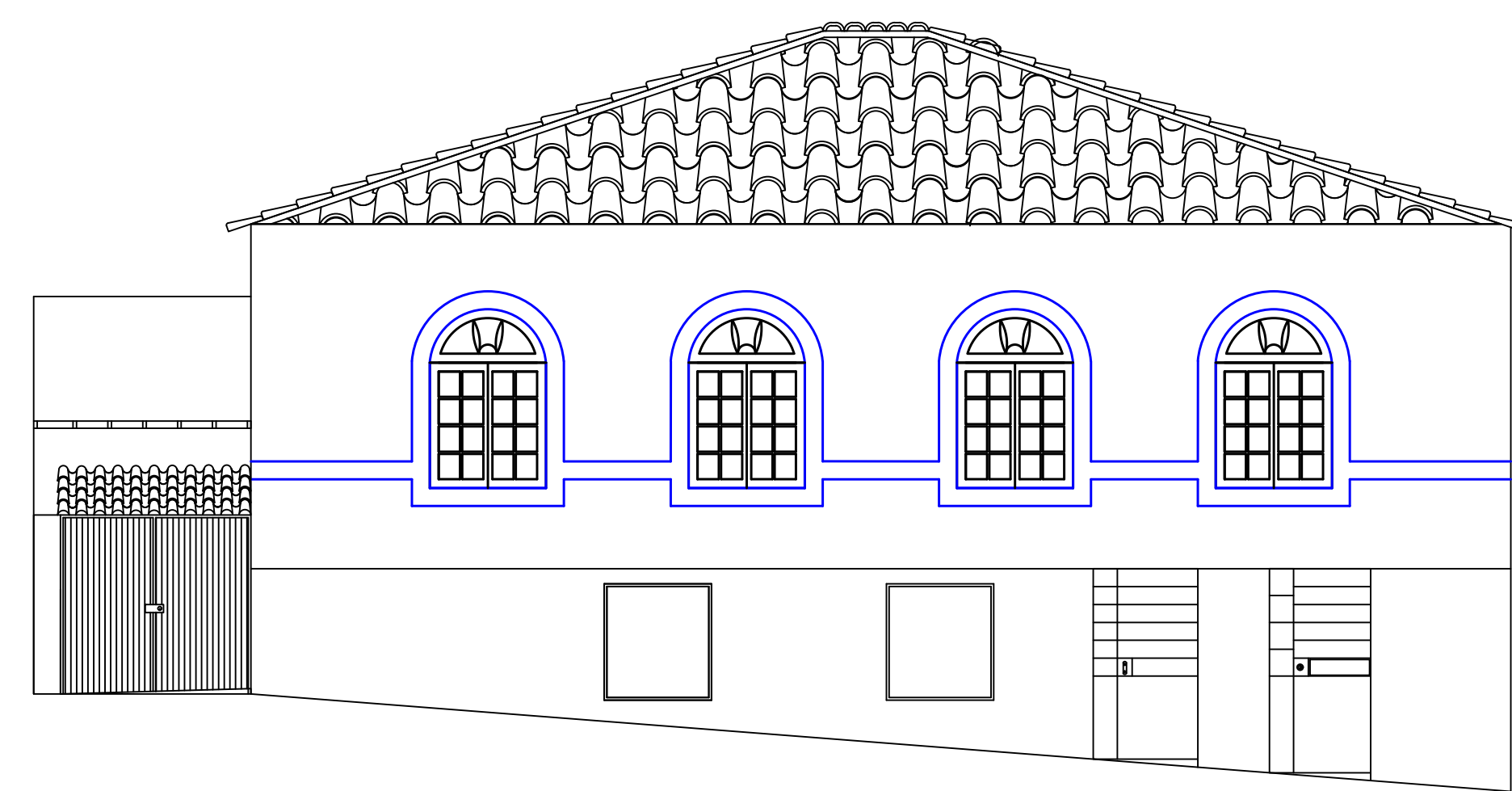

FACHADA
ESCALA 1/100

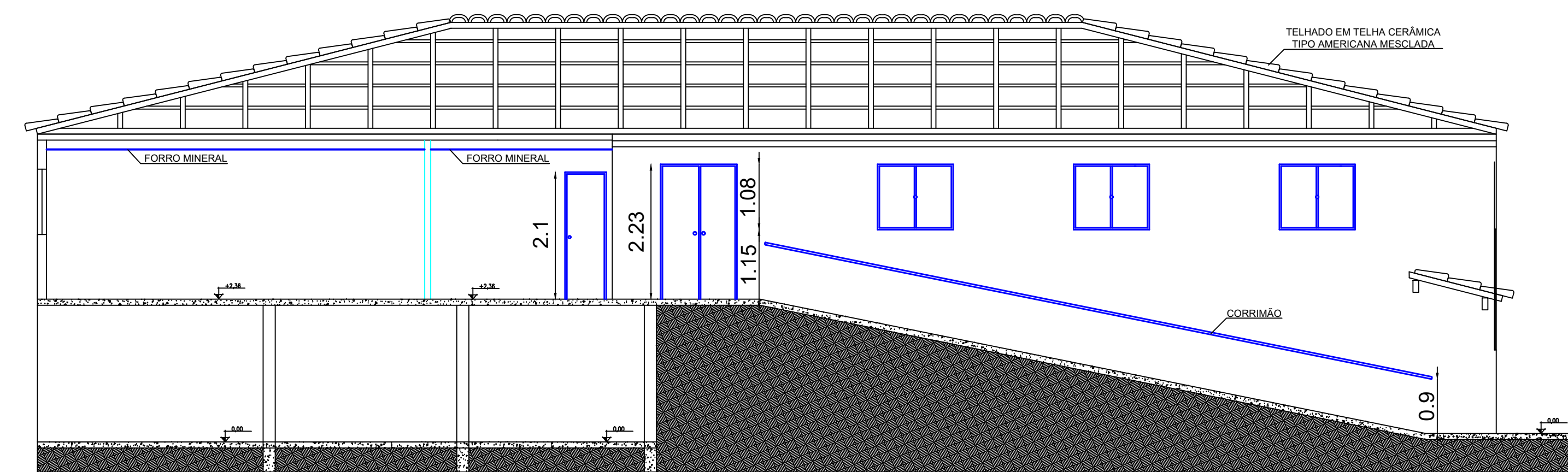

CORTE DD
ESC.: 1/100

AV. N. SRA. PORTO DA ETERNA SALVAÇÃO

- LEGENDA:
- DEMOLIÇÃO
 - CONSTRUÇÃO
 - CONSTRUÇÃO DE PAREDE DRYWALL

<p>ASSOCIAÇÃO DOS MUNICÍPIOS DA MICRO REGIÃO DO VALE DO PARAÍBUNA CONSORCIO INTERMUNICIPAL MULTIFUNÇÃO DO VALE DO PARAÍBUNA</p>			
<p>Av. Rui Barbosa, nº 542, Santa Teresinha - Jd. de Foz (MG) TEL: (031) 3224-8400 EMAIL: engenharia@amparozadonema.org.br</p>			
<p>PREFEITURA MUNICIPAL DE ANDRELÂNDIA</p>		<p>ÁREAS</p>	
<p>CONTEÚDO: PLANTA DE DEMOLIÇÃO E CONSTRUÇÃO - REFORMA DO CLUBE DE ANDRELÂNDIA</p>			
<p>LEGAL: CLUBE DE ANDRELÂNDIA</p>		<p>ANDR23_4REV05.DWG</p>	
ESCALA INDICADA	ÁREA	DATA	REVISÃO
		21/06/2023	05
<p>RESP. TÉCNICO:</p>		<p>RESP. PREFEITURA:</p>	
<p>PEDERO GIOVANNI VIEIRA VIDAL CREA-MG: 38.5535</p>		<p>FRANCISCO CARLOS RYVELLI PREFEITO MUNICIPAL</p>	